



Atelier - Musée

Association

# Les Vieilles Horloges de Salviac



L'Atelier - Musée

Année 2018

1er octobre 2018

Numéro : 4

## Du nouveau au Musée pour l'automne

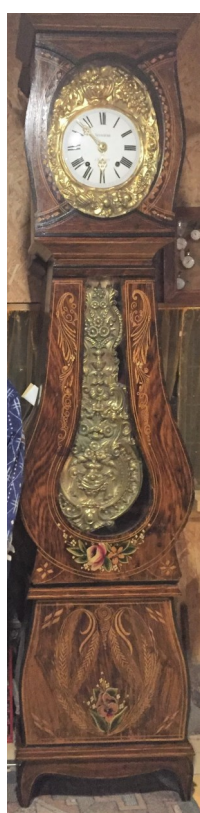

En cette fin de saison estivale nous pouvons d'ores et déjà réaliser un bilan très positif de cette saison touristique.

Afin d'accueillir de façon optimale nos visiteurs, il a été décidé à l'unanimité de modifier l'organisation du Musée en créant de nouveaux volumes nous permettant d'agrémenter la visite du Musée.

Notamment, en terme d'accessibilité, l'espace est libéré, il permet un meilleur accueil du public, surtout pour les personnes à mobilité réduite.

L'un de ces espaces est dédié à la réparation des mécanismes d'horlogerie, il s'agit de la partie « mécanique » de précision.

L'autre, est orienté sur l'art, le faux-bois, les

décors, les patines et la reproduction fidèle des dessins.

Plus d'espaces, que nos visiteurs apprécient et qui leur permet de s'adonner à quelques essais de peinture, de teinte et de gravure sur bois.

C'est également une meilleur mise en valeur du patrimoine du Musée, que nos visiteurs découvriront, des comtoises mieux exposées et un meilleur confort visuel.

Les retours de nos visiteurs sont déjà positifs.

Nous pensons développer nos différents ateliers et ainsi susciter les vocations de nos visiteurs, tant dans l'horlogerie, la gravure que dans les boiseries (la gaine).

Nous vous attendons nombreux !!!!

### Au sommaire:

- ☉ A la une d'octobre
- ☉ Les nouveautés du Musée

### Dans ce numéro :

de la newsletter	1
Le bilan de la saison, l'aménagement du Musée	1
Le mot de la Présidente	1
Les pendulettes	1
Nos offres de services	2
La rubrique mensuelle Tic Tac	2

## Le mot de la présidente

Fin septembre, la saison touristique se termine !!!

Cette année fût riche en visites et échanges avec des touristes émerveillés par les trésors que renferment notre Musée .

Plusieurs rendez-vous sont d'ores et déjà programmés avec nos visiteurs qui détiennent pour la plupart

des comtoises de leurs ancêtres. Certaines ne fonctionnent plus ou ont des problèmes de boiserie ou de décors qui s'altèrent au fil du temps.

C'est pour nos visiteurs autant de centres d'intérêts pour découvrir ce métier fascinant qu'est la restauration d'horloges.

## Les pendulettes

Cet été, le Musée a exposé toute une série de pendulettes, reflet de différentes époques.

N'hésitez pas à venir nous rendre visite pour découvrir les pendulettes, témoignage d'un autre temps.

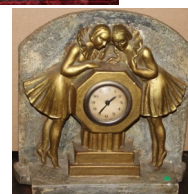

## L'Atelier - Musée

Lieu-dit Cambelève

46340 SALVIAC

GPS : 44.662065 1.270976

Contacts :

05 65 32 18 80

06 47 13 75 95

[vieilleshorlogesdesalviac@orange.fr](mailto:vieilleshorlogesdesalviac@orange.fr)

Venez remonter le temps !



L'Atelier - Musée Les Vieilles Horloges de Salviac est une association créée en 2012, elle est constituée de bénévoles qui participent à la vie de l'Atelier - Musée et à son développement.

Nous proposons à l'ensemble de notre public :

des formations,

des stages,

des ateliers pédagogiques,

des visites,

l'ensemble, sous l'égide attentive de la présidente et de ses bénévoles.

L'Atelier - Musée restaure et redonne vie à vos horloges, nous nous déplaçons à domicile pour réaliser les réglages nécessaires au bon fonctionnement de votre horloge.

Contactez-nous !



## Tic Tac, votre rubrique mensuelle d'information !

Votre mensuel Tic Tac du mois d'octobre 2018,

Nous revenons vers vous avec la chaleur qui ne cesse pas, au grand dam de nos exploitants agricoles !!!!! Les mois d'été sont les terrains de recherche favoris de nos amis touristes et des mordus de notre belle région. Bien sûr, nous avons l'embaras du choix avec la multitude de manifestations !!!!!

Je vous conte la mésaventure qui est arrivée au co-président de notre association !!!!!

Fût une époque pas très vieille, par ailleurs, que le village de Fontanes (Lot), était la brocante la plus célèbre d'une partie du Quercy, avec des objets exceptionnels du fait de la proximité géographique de plusieurs départements voisins !!!!!

Lors du déballage de septembre de cette année, dès 07H30 !!!!!

Les membres de l'association étaient sur les lieux, le froid du matin était déjà vif !!!!!

Peu importe, notre chineur arriva à découvrir et à négocier un mécanisme de comtoise très rare !!!!!

Même nos horlogers ne pensaient pas trouver cette merveille !!!!! L'horloge était une Moussey de Salviac; de leurs propres aveux, ils n'avaient pas connaissance de cette signature.

Toutefois, attention aux paroles de notre ami, il est secret dans ses découvertes, mais n'avoua pas sa jubilation et sa grande joie immédiatement comme tout découvreur de petits trésors !!!!!

Dès son retour, il n'arrêta pas de se féliciter de sa découverte.

Pour nous, c'est un conte de Noël qui

arrive très tôt !!!!!

Remerciements anticipés pour votre fidélité de lecteur !!!!!

Comme quoi, une comtoise se transforme en carrosse de verre, la citrouille dans notre histoire étant absente pour notre ami et notre association, restons dans nos rêves et nos contes de comtois !!!!!

